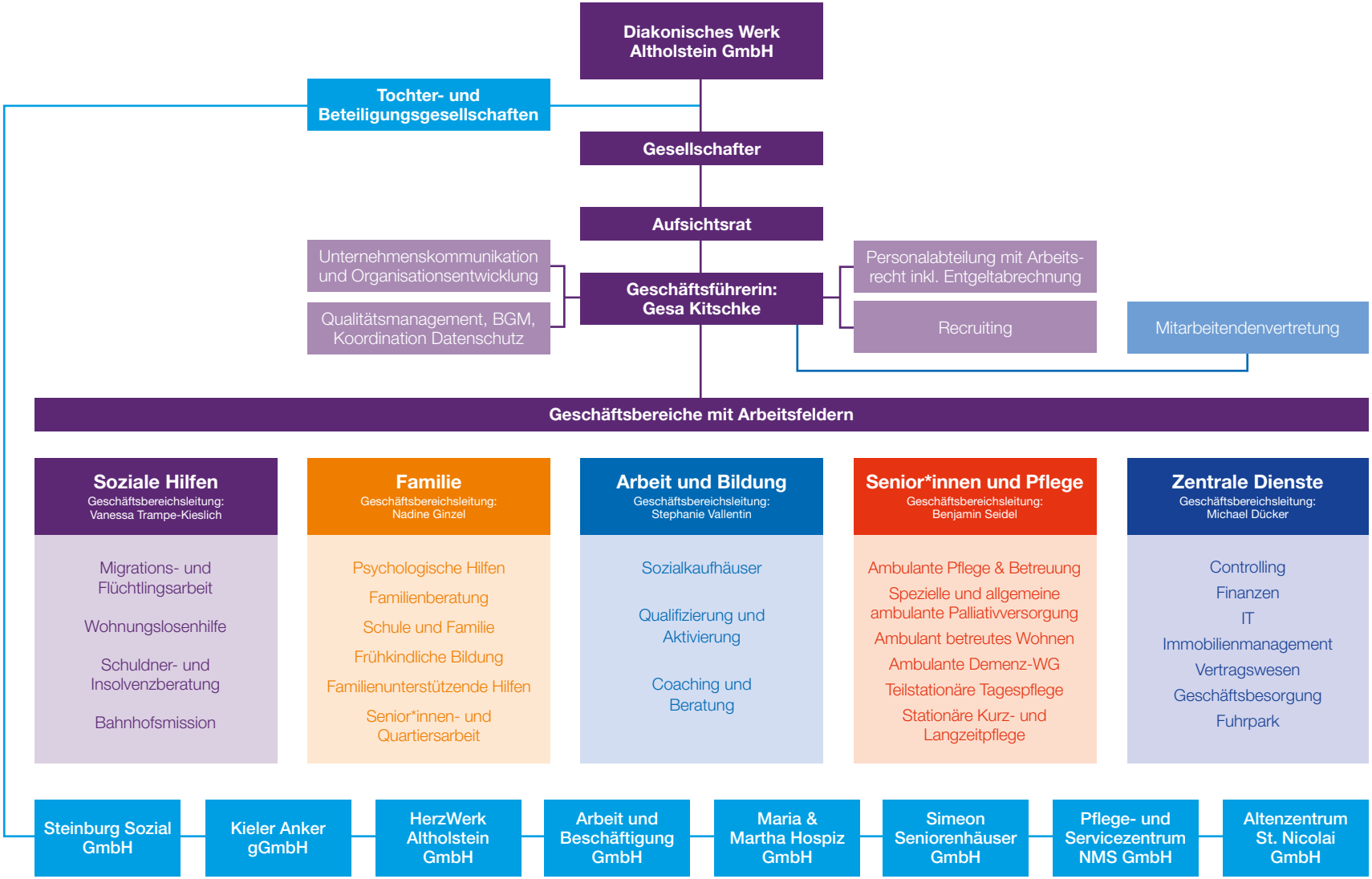
Diakonisches Werk Altholstein GmbH
Tochter- und Beteiligungsgesellschaften
Gesellschafter
Aufsichtsrat
Unternehmenskommunikation und Organisationsentwicklung
Qualitätsmanagement, BGM, Koordination Datenschutz
Geschäftsführerin: Gesa Kitschke
Personalabteilung mit Arbeitsrecht inkl. Entgeltabrechnung
Recruiting
Mitarbeitendenvertretung
Geschäftsbereiche mit Arbeitsfeldern
Soziale Hilfen
Geschäftsbereichsleitung: Vanessa Trampe-Kieslich
Migrations- und Flüchtlingsarbeit
Wohnungslosenhilfe
Schuldner- und Insolvenzberatung
Bahnhofsmission
Familie
Geschäftsbereichsleitung: Nadine Ginzel
Psychologische Hilfen
Familienberatung
Schule und Familie
Frühkindliche Bildung
Familienunterstützende Hilfen
Senior*innen- und Quartiersarbeit
Arbeit und Bildung
Geschäftsbereichsleitung: Stephanie Vallentin
Sozialkaufhäuser
Qualifizierung und Aktivierung
Coaching und Beratung
Senior*innen und Pflege
Geschäftsbereichsleitung: Benjamin Seidel
Ambulante Pflege & Betreuung
Spezielle und allgemeine ambulante Palliativversorgung
Ambulant betreutes Wohnen
Ambulante Demenz-WG
Teilstationäre Tagespflege
Stationäre Kurz- und Langzeitpflege
Zentrale Dienste
Geschäftsbereichsleitung: Michael Dücker
Controlling
Finanzen
IT
Immobilienmanagement
Vertragswesen
Geschäftsbesorgung
Fuhrpark
Steinburg Sozial GmbH
Kieler Anker gGmbH
HerzWerk Altholstein GmbH
Arbeit und Beschäftigung GmbH
Maria & Martha Hospiz GmbH
Simeon Seniorenhäuser GmbH
Pflege- und Servicezentrum NMS GmbH
Altenzentrum St. Nicolai GmbH

Stand 1.2026